Documentación sobre Github

José Antonio Alonso Navarro

Daniel Ramos Montoya

Actividad Tema 6 – 2ºA DAW

Curso 2025/2026

Índice

Que es 3
Instalación 3
Ejemplo de uso 5

Que es

GitHub es una plataforma de desarrollo colaborativo basada en la nube que utiliza el sistema de control de versiones **Git**.

En la plataforma los desarrolladores pueden almacenar sus proyectos, realizar un seguimiento de los cambios y trabajar en equipo de forma organizada. Los conceptos a tener en cuenta son:

- **Repositorio:** Es el "espacio" o carpeta donde se guarda tu proyecto.
- **Control de versiones:** Permite volver a versiones anteriores del código si algo sale mal.

Instalación

Para usar GitHub primero debemos instalar git. Desde la web https://git-scm.com/

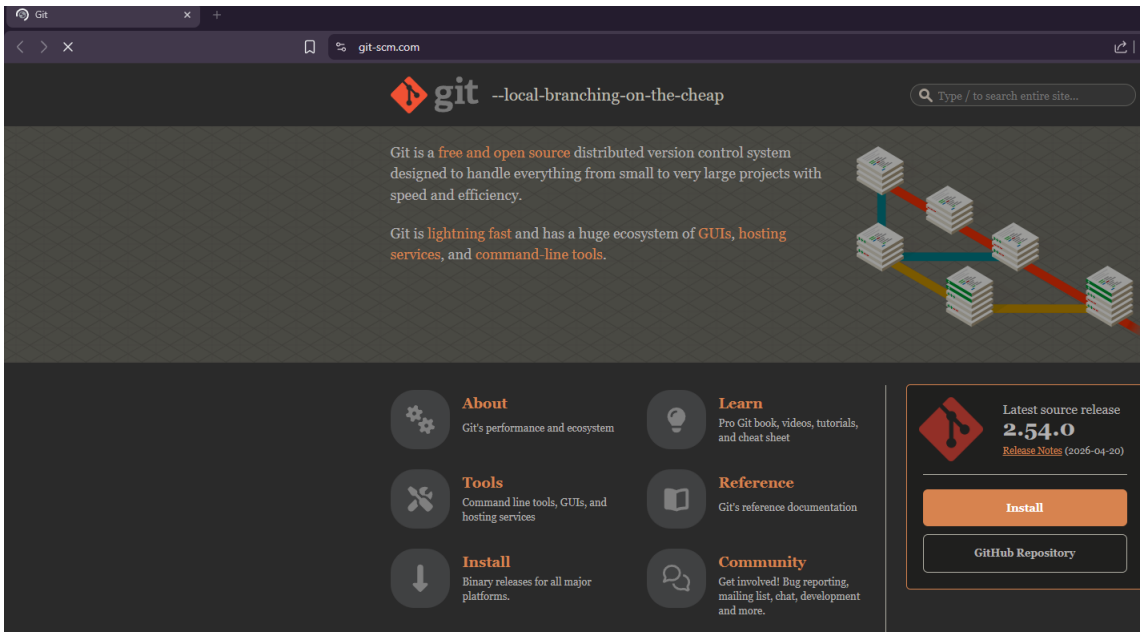

Para facilitarnos su uso también instalaremos dos aplicaciones extras:

- una interfaz para su manejo (Tortoisegit) https://tortoisegit.org/download/

- Una interfaz para el visualizado de los commit, Fork (subidas de archivos) fork.com

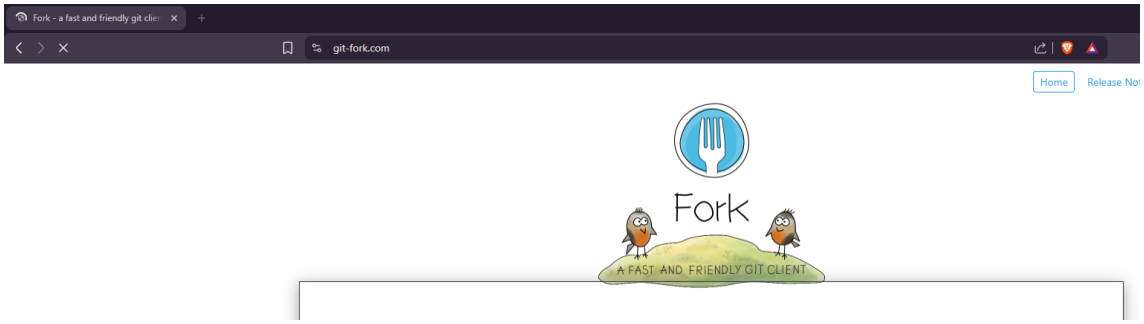

Ejemplo de uso

Para el ejemplo haremos uso del repositorio donde hemos subido los archivos de la actividad. Primero copiaremos el enlace al repositorio

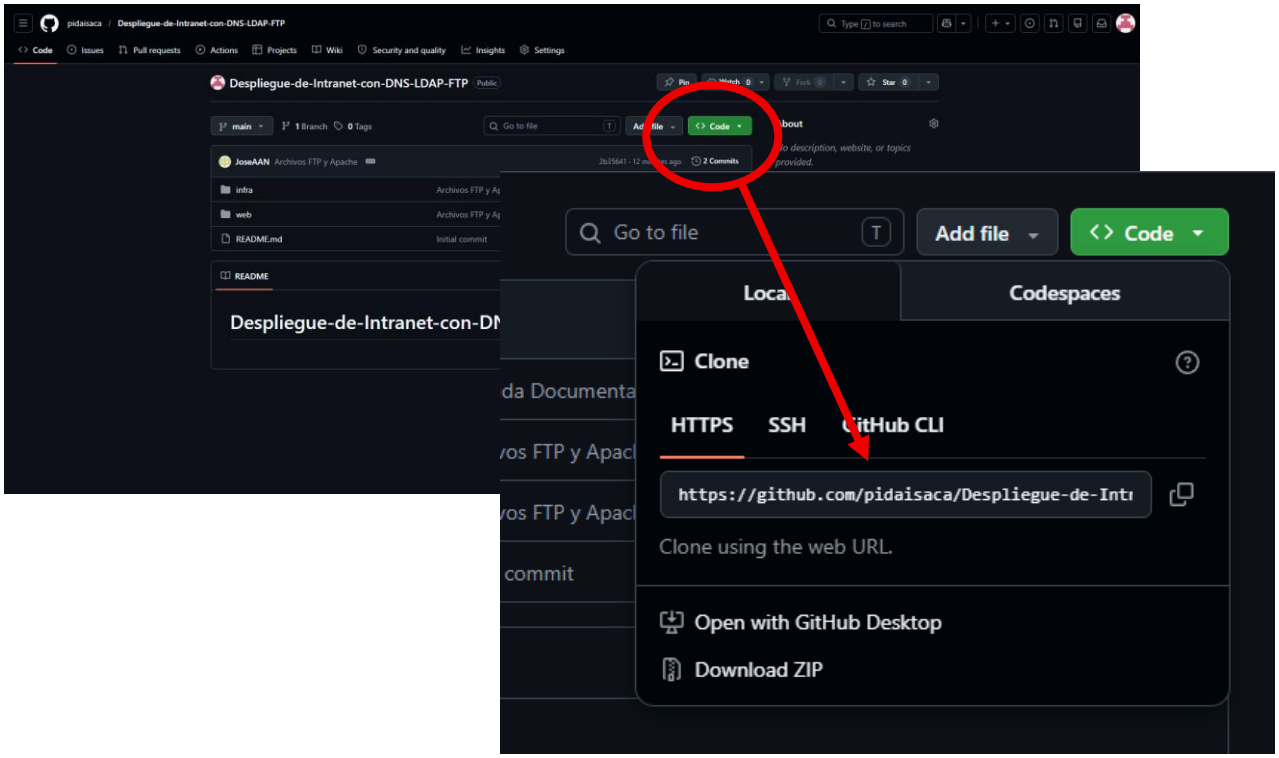

Tras ello en una carpeta de nuestro ordenador, tras hacer click derecho veremos la opción de tortoise, donde seleccionaremos “pull”. Automaticamente se rellenara la barra superior con la dirección del repositorio.

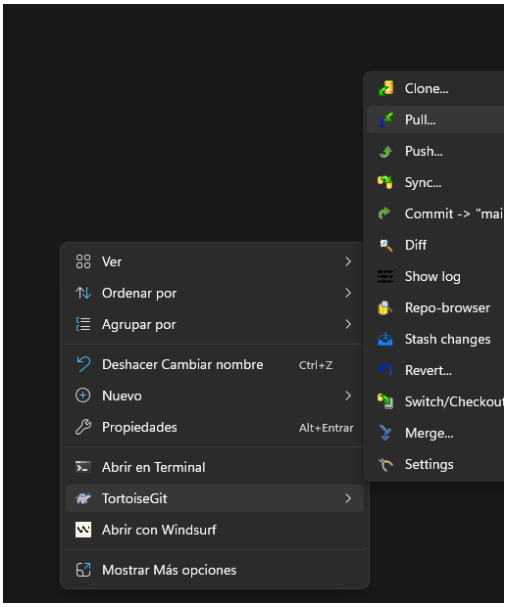

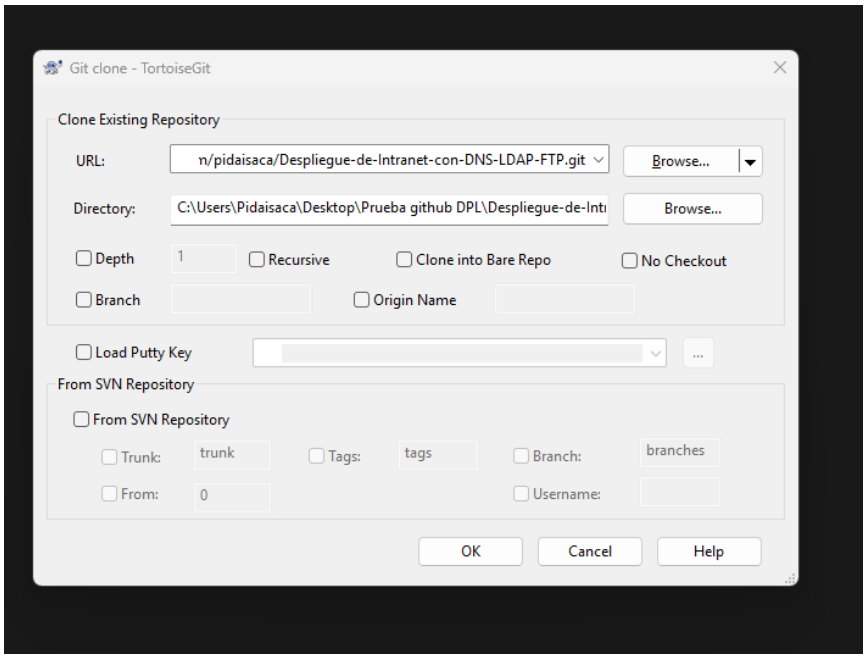

Tras darle a aceptar automáticamente se aplicará un comando de clonado del repositorio en local. Cuando acabe veremos una carpeta con todos los archivos del repositorio.

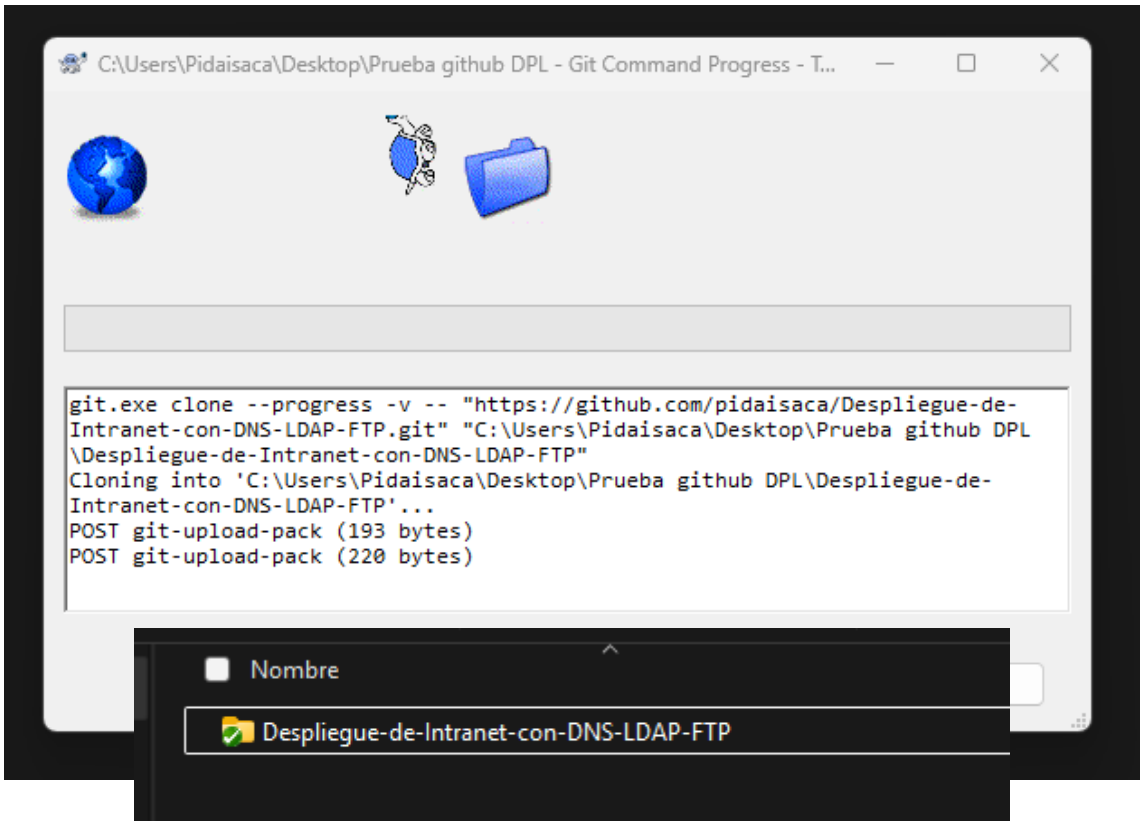

Teniendo el repositorio en local podemos usar el fork para ver el historial del repositorio. Para ello abrimos la aplicación y abrimos la carpeta recién creada.

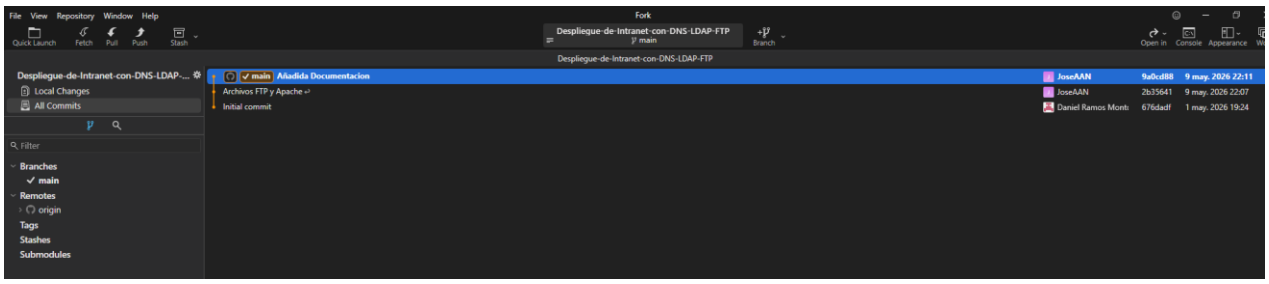

Si quisiéramos realizar un cambio simplemente debemos hacer algún cambio en algún archivo. Por ejemplo, voy a añadir una línea de texto al README desde el visual studio

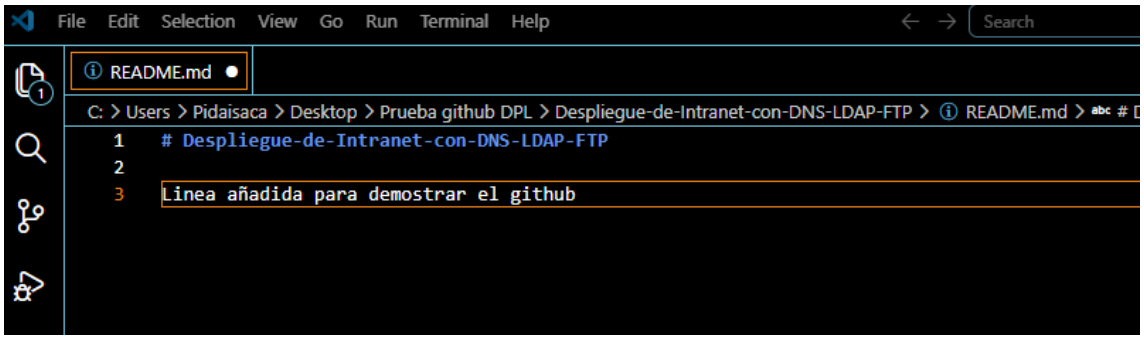

El icono de la carpeta aparece un símbolo de advertencia, por el cambio hecho. Para subir el cambio debemos de hacer “commit” y luego “push”

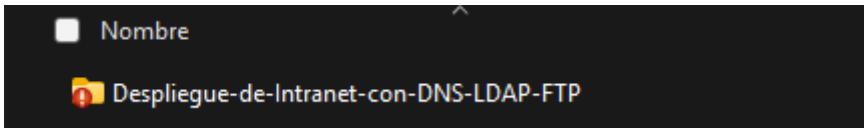

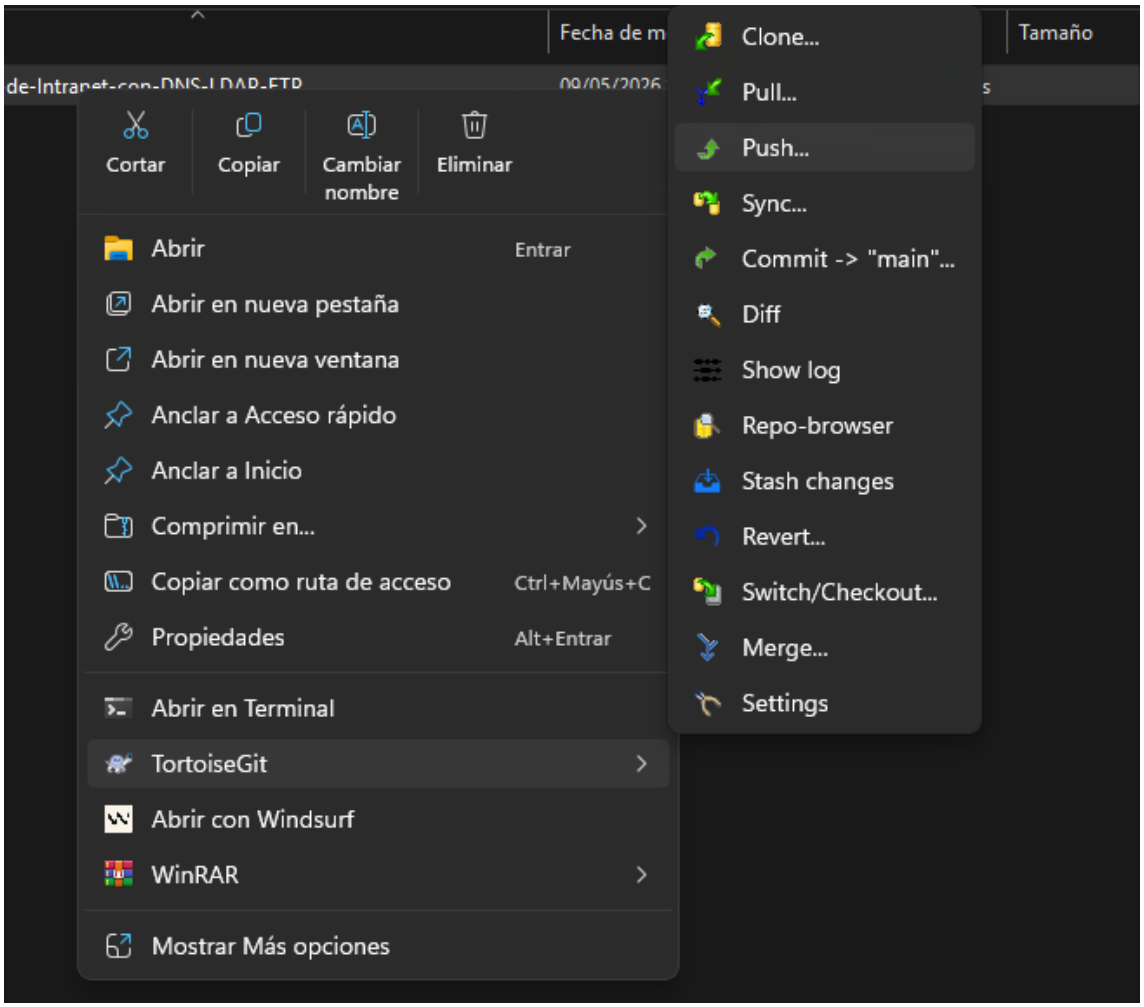

Al seleccionar commit, se muestra una ventana donde debemos poner un mensaje (idealmente, siempre debe ser explicativo de los cambios realizados) y se listarán los archivos con cambios (la comparación se realiza entre el repositorio en local y en la nube). Para nuestro caso aunque solo sea una línea en el README, al haber puesto espacios con el "enter", se interpretan como líneas nuevas.

Viendo todo correcto le damos a commit

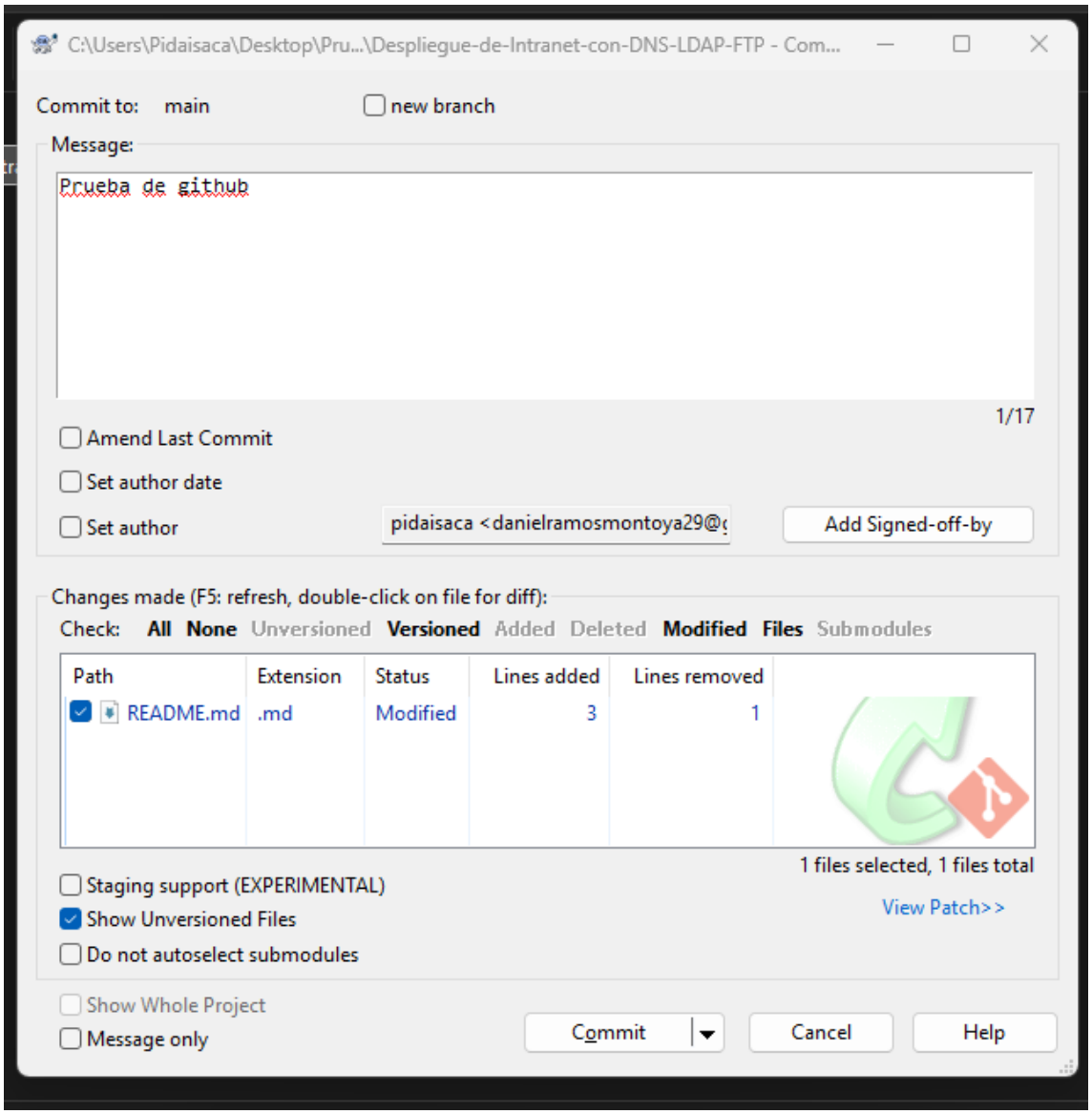

Según acaba el proceso del commit, entramos en el apartado de “push”, donde seleccionamos la rama a subir los cambios. En nuestro caso, solo hay una, pero puede darse un caso donde existan varias (ejemplo en la imagen).

Seleccionada la rama seleccionamos OK y se subirán nuestros cambios.

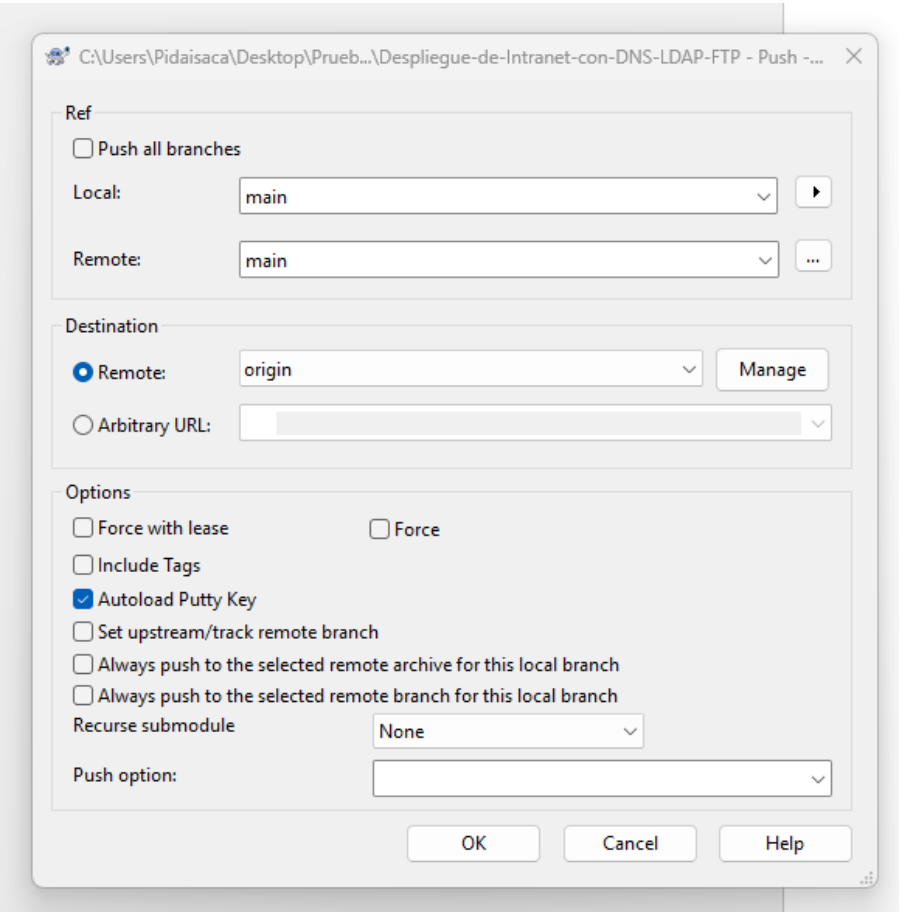

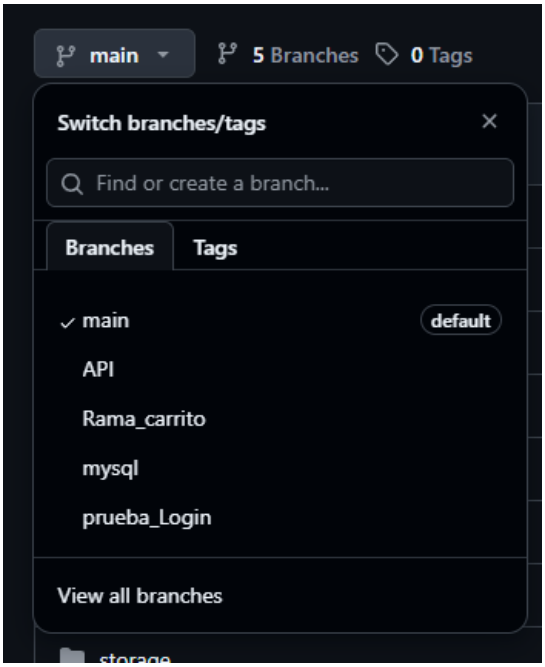
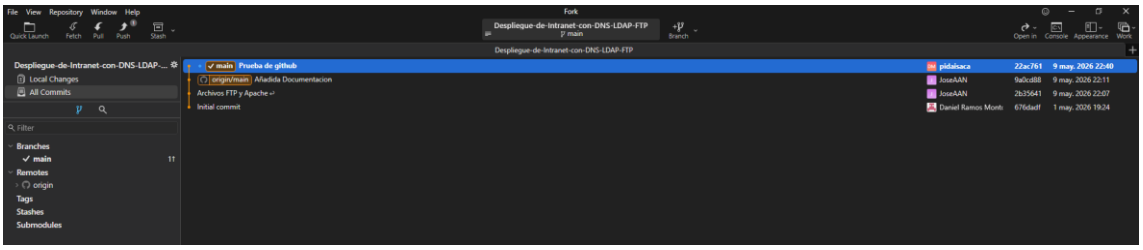
Por comfirmar, podemos ver el cambio hecho en el historial del fork y en el propio repositorio